move.ru
10 лет вместе

https://ivanovo.move.ru/objects/9287504102

Создано: 17.12.2025 в 16:45

Обновлено: 28.01.2026 в 23:46

Группа Аквилон, Группа Аквилон

79305048941

Ивановская область, Иваново, Базисная улица, блок А секции А1, А6, А7, А8, А9

6 925 000 ₽

Ивановская область, Иваново, Базисная улица, блок А секции А1, А6, А7, А8, А9

для заметок

Округ	Иваново, Советский район
Улица	улица Базисная

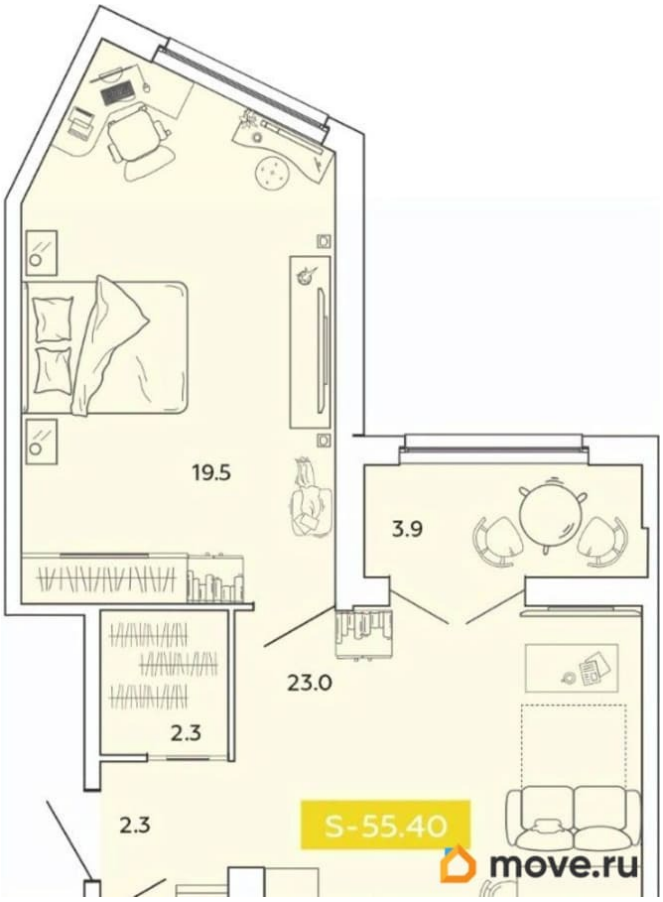

Квартира

Количество комнат	1
Высота потолков	2.85 м
Общая площадь	55.4 м^2
Этаж	3/14

Детали объекта

Тип сделки	Продам
Раздел	Квартиры
Ремонт	без отделки
Квартира в новостройке	да

Год сдачи

4 квартал 2028 г.

лифт, парковка

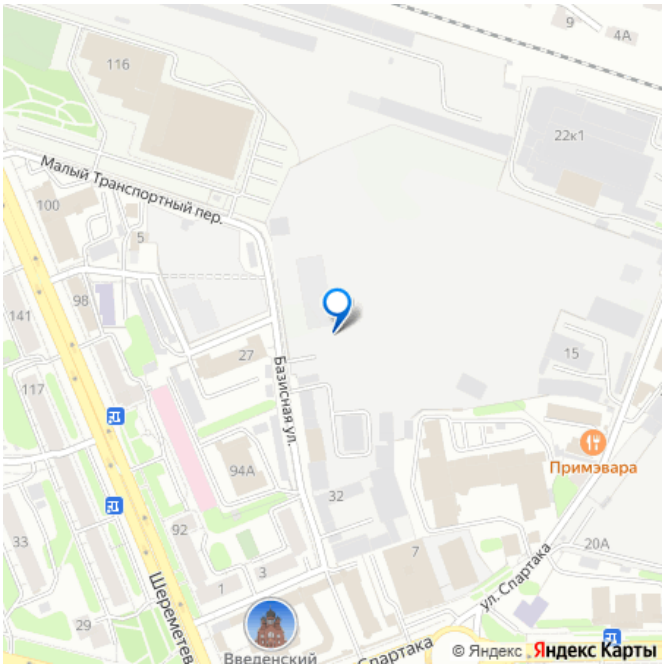

Описание

Продаётся 1-комнатная квартира в строящемся доме (блок А секции А1, А6, А7, А8, А9), срок сдачи: IV-кв. 2028, общей площадью 55.4 кв.м., на 3 этаже. Новый жилой комплекс «Манифест» от Специализированного застройщика «Аквилон Иваново» расположен по адресу: г. Иваново, по ул. Базисная.

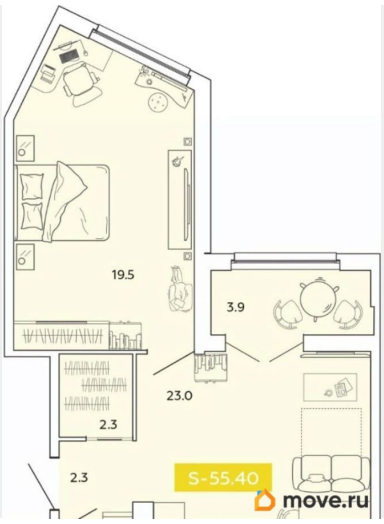

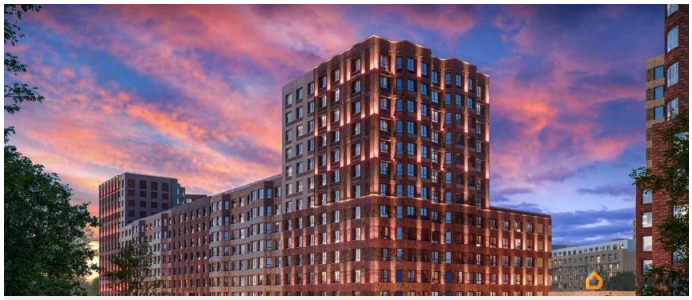

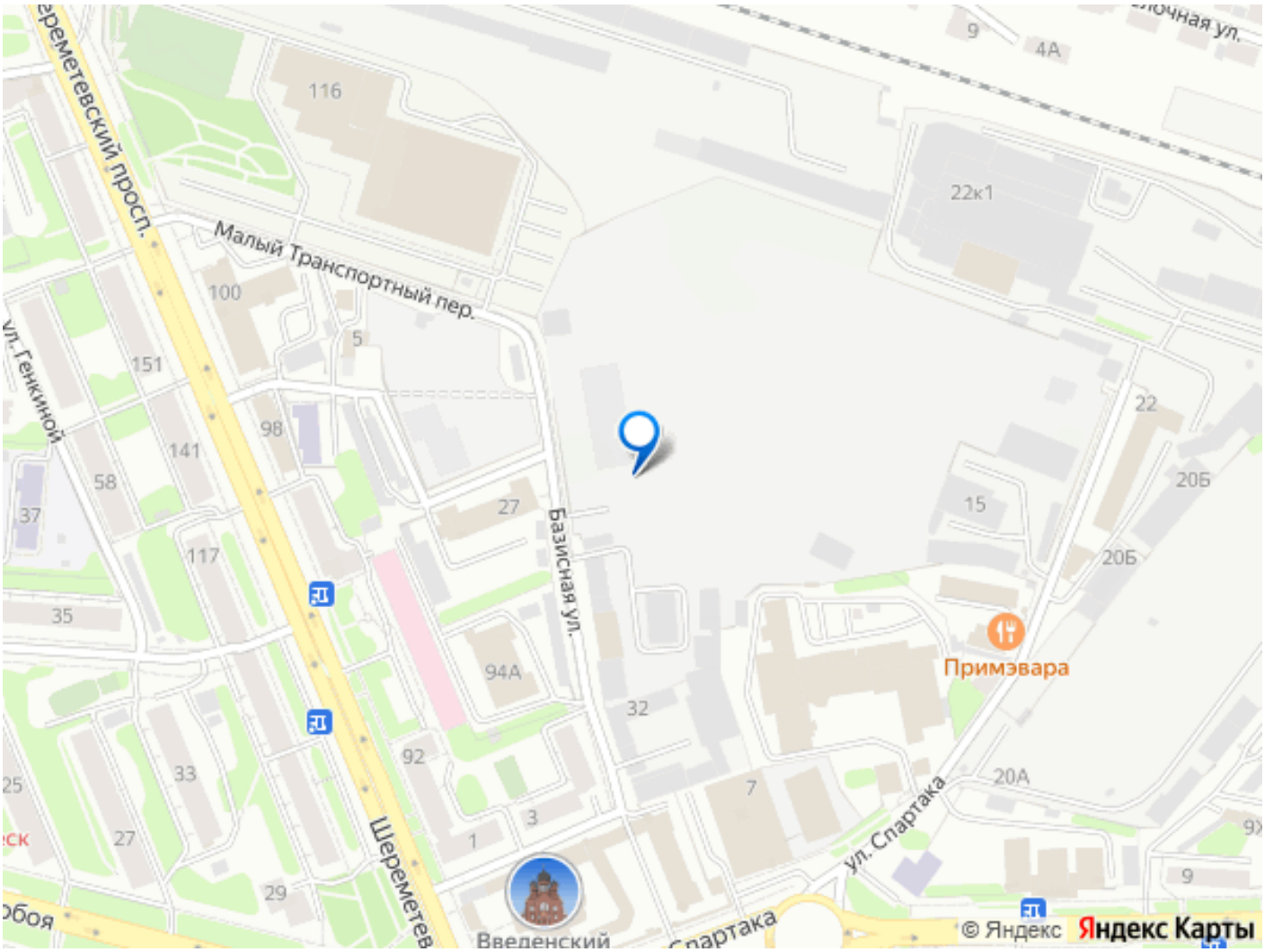

Move.ru - вся недвижимость России